Erfahrungsort

Digital-Café

kreuz und quer - das digitale Netz hält uns zusammen

Das kostenfreie Angebot richtet sich speziell an Senior*innen, die mehr rund um Tablets, PC und Smartphones erfahren möchten.

Wann? An zwei Tagen (Mi. & Do.) im Monat, jeweils von 15.00 bis 16.30 Uhr, gibt es immer ein neues interessantes Thema.
Tablets können gestellt werden.

Wo? Im ZEITRAUM, dem evangelischem Zentrum für Diakonie und Bildung, Ringstraße (Ecke Bahnhofstr.), 53721 Siegburg

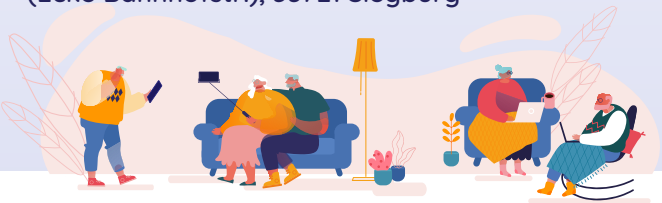

evangelische erwachsenenbildung an sieg und rhein

KREISSTADT SIEGBURG

bagso Bundesarbeitsgemeinschaft der Seniorenorganisationen

DigitalPakt Alter Erfahrungsort

eeb Evangelisches Erwachsenenbildungswerk Nordrhein

JOHANNITER Aus Liebe zum Leben

Diakonie an sieg und rhein

Kontakt und Anmeldung

Anmeldung (erforderlich) über:

02241 25 215 13

eeb.ansiegundrhein@ekir.de

evangelische-erwachsenenbildung.de/anmeldung

Mehr Informationen finden Sie unter:

www.evangelische-erwachsenenbildung.de/digital-cafe

oder wenn Sie den QR-Code aufrufen:

Das Digital-Café ist eine Initiative der Johanniter, der Freiwilligen-Agentur für den Rhein-Sieg-Kreis, der Stadt Siegburg und der Evangelischen Erwachsenenbildung An Sieg und Rhein. Ab sofort sind wir **Erfahrungsort der bundesweiten Initiative DigitalPakt Alter**. Wir machen Senior*innen im Digital-Café fit für digitale Herausforderungen (www.digitalpakt-alter.de).